



f t You Tube /RegionPatzcuaro



www.patzcuaro.org

# Región PÁTZCUARO

Año 1. Núm. 1

www.patzcuaro.org

Ejemplar gratuito

## Magia QUE ENAMORA





# BIENVENIDOS

Pátzcuaro es el lugar elegido por los antiguos Purépecha para el recreo de la nobleza indígena y como centro místico por excelencia. La etimología de su nombre es motivo de polémica, porque puede significar “puerta del cielo” o “lugar de la negrura”; decían que ahí estaba la puerta del cielo y no estaban lejos de la realidad porque la ciudad y sus alrededores son sitios apacibles y hermosos.

En la época prehispánica, fue importante centro ceremonial de los Purépecha. Es uno de los pueblos típicos más bellos de América. Sus magníficas construcciones de adobe y teja, sus monumentales templos y su espectacular Plaza Vasco de Quiroga lo convierten en uno de los principales centros turísticos de la República Mexicana.



# REGIÓN PÁTZCUARO

En Pátzcuaro conoce la Basílica de Nuestra Señora de La Salud, la Casa de los Once Patios, la iglesia El Sagrario y hospital de Santa María, entre muchos otros lugares que te harán regresar.

Visita Janitzio que es la isla más famosa del lago de Pátzcuaro y se encuentra a 20 minutos del muelle. Su nombre significa “Pelos de elote” y durante la Noche de Muertos, es una visita obligada para los turistas que se acercan al cementerio que muestra su esplendor iluminado con los elementos de dicha tradición. En la punta de la isla se encuentra un monumento de 40 metros de altura del héroe de la Independencia de México, don José María Morelos y Pavón (nativo de Morelia).

La exuberancia de esta región es una de sus cualidades más festejadas. Una vez que se entra en ella no cesan los hermosos paisajes, espacios ideales para la observación de flora y fauna, las excursiones, campismo, ciclismo de montaña y senderismo. Estas actividades al aire libre son de los atractivos principales en las cercanías de Tacámbaro y Ario de Rosales, lo mismo que en las riberas de los mantos acuíferos ubicados donde floreció la cultura purépecha.

Los paseos en lancha, kayak y motos acuáticas son alternativas que ofrecen los lagos de Pátzcuaro y Zirahuén, ambos catalogados como de los más bellos del País, el primero por las islas que lo habitan y el segundo por el paisaje que le rodea. El de Zirahuén además, posee sitios especiales para disfrutar de la natación, buceo, snorkel, gotcha y tirolesa.

Para quienes les apasiona el riesgo y la adrenalina, se recomienda acudir al cerro del Estribo, desde ahí se pueden emprender vuelos en ala delta y parapente para gozar de una irrepetible experiencia sobre el lago de Pátzcuaro. Otros lugares que esperan complacer a los visitantes son las cascadas de La Raíz (Santa Clara del Cobre), el volcán Zirate (Santa Fe de la Laguna) y la alberca natural Los Espinos (Zacapu).



LA REGIÓN DE PÁTZCUARO CUENTA CON 4 PUEBLOS MÁGICOS: SANTA CLARA DEL COBRE, TZINTZUNTZAN, TACÁMBARO Y PÁTZCUARO.





# TACÁMBARO

## Pueblo Mágico

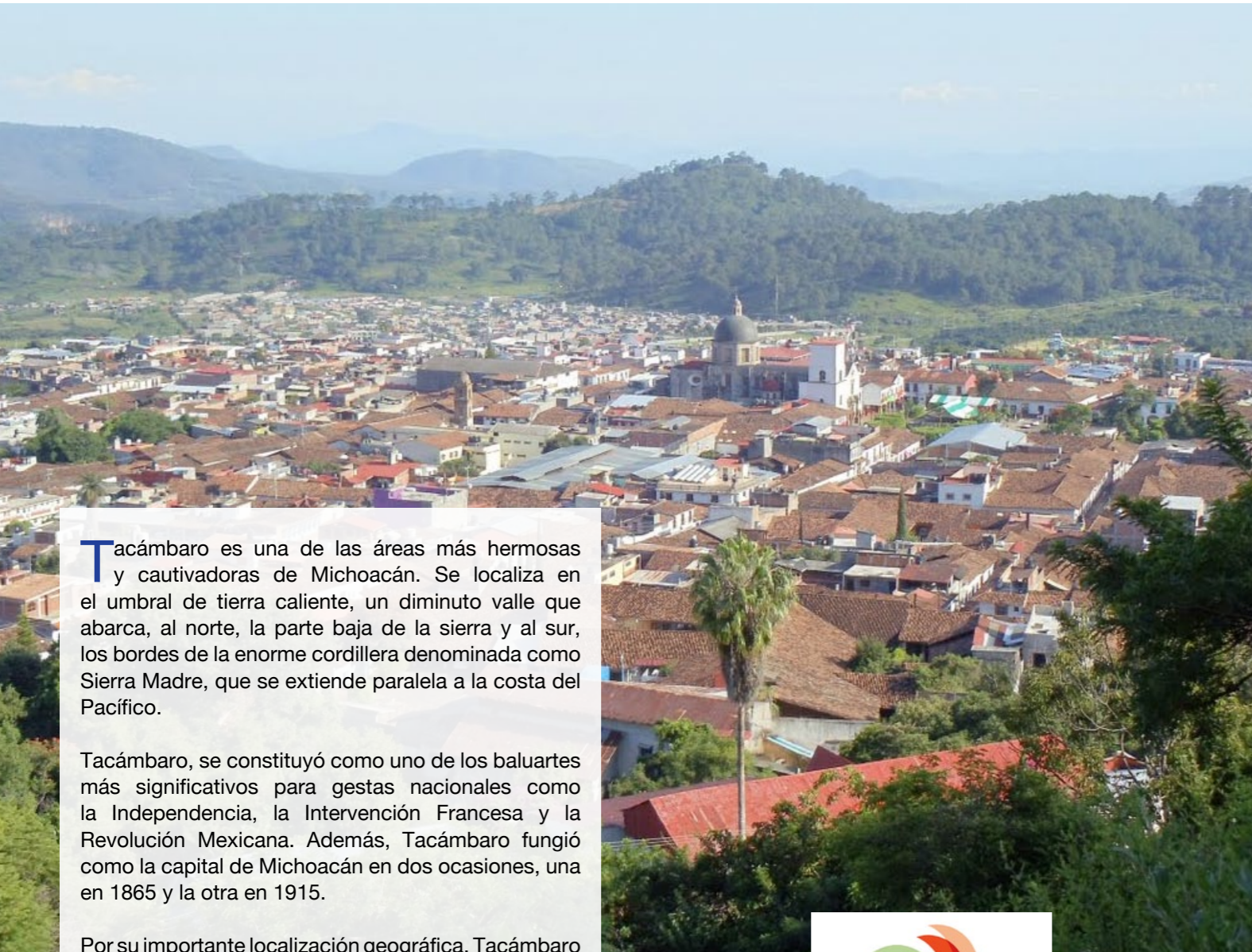

Tacámbaro es una de las áreas más hermosas y cautivadoras de Michoacán. Se localiza en el umbral de tierra caliente, un diminuto valle que abarca, al norte, la parte baja de la sierra y al sur, los bordes de la enorme cordillera denominada como Sierra Madre, que se extiende paralela a la costa del Pacífico.

Tacámbaro, se constituyó como uno de los baluartes más significativos para gestas nacionales como la Independencia, la Intervención Francesa y la Revolución Mexicana. Además, Tacámbaro fungió como la capital de Michoacán en dos ocasiones, una en 1865 y la otra en 1915.

Por su importante localización geográfica, Tacámbaro cuenta con atractivos paisajes silvestres, los cuales cautivan a los habitantes del lugar y a los que visitan estas tierras purépechas. Ejemplos de estos parajes, valiosos por su naturaleza pura, son: el parque "Cerro Hueco", la Alberca, la Laguna de Magdalena, la cascada de Santa Paula. Para los aficionados al turismo cultural, Tacámbaro destaca por atractivos,



como la Plazuela del Santo Niño, la Catedral, la plaza central, con sus antiguos portales y el Santuario de Fátima.

### Qué visitar en Tacámbaro Pueblo Mágico

La Catedral de Tacámbaro, fue construida en el siglo XVI, pero las sucesivas restauraciones a la que ha sido sometido este edificio, no han dejado mucho de la construcción original, aunque no deja de ser un referente obligado para quien visita este pueblo michoacano. Por otro lado, en la iglesia de Fátima, existe una réplica del Santo Sepulcro y justo allí se veneran a imágenes de diferentes vírgenes. Por lo anterior es uno de los centros religiosos más visitados de la región.



La ciudad de Tacámbaro tiene una arquitectura tradicional que encanta a quienes la contemplan, con calles empedradas y casas con techo de teja roja. La plaza central con viejos portales y las fuentes de Tacámbaro nos invitan a dar paseos por los lugares que antaño recorriera el célebre Pito Pérez, personaje popular que en efecto, habitó este pueblo purépecha, y quien fuera inmortalizado por el escritor José Rubén Romero, en una famosa novela.

En las afueras de la ciudad se localiza Santa Rosa, ejido de las Joyas. Allí los visitantes pueden conocer un taller en donde se imprimen publicaciones con maquinaria que data del siglo XVI. También en las cercanías, de Tacámbaro se localiza La Laguna, sitio recomendable para practicar deportes acuáticos y los almuerzos campestres; la Alberca, cuerpo de agua formado en el cráter de un volcán; el cerro Hueco, transformado en un área para el deporte y la diversión y la bella cascada de Santa Paula.



# Pátzcuaro semana **SANTA**

Durante la Semana Santa en Pátzcuaro, hay muchas actividades para disfrutar nuestras tradiciones, la cultura, el arte popular mexicano y nuestra rica cocina michoacana.

Comienzan las actividades con las exposiciones de altares de Dolores en Pátzcuaro en diferentes puntos de nuestro Pueblo Mágico.

El Domingo de Ramos en Pátzcuaro, es un evento lleno de tradición. Podrá observar cómo las calles se llenan de ramos de palmas con gente que acude a los templos con devoción.

Otro evento importante en Pátzcuaro, durante esta temporada será el Tianguis Artesanal que estará localizado en la monumental plaza Vasco de Quiroga. Se calcula cerca de 300 artesanos que participarán en el Tianguis Artesanal.

Durante toda la semana habrá eventos culturales en la plaza Vasco de Quiroga, con diferentes conciertos en vivo en un escenario que se montará en el Portal Hidalgo.

El Jueves Santo podrá disfrutar de diferentes eventos religiosos de la temporada como la visita a los Siete Templos o apreciar la representación de la Última Cena en el atrio de la parroquia de la colonia Ibarra.

Le recomendamos ampliamente la procesión de los Cristos el Viernes Santo. Estos Cristos son verdaderas joyas del arte colonial mexicano, hechos en pasta de caña de maíz por los indígenas purépechas utilizando una técnica ancestral que admiró a los españoles durante la época de la conquista y la evangelización.

Un evento que no se pueden perder, es la procesión del Silencio, impacta por su solemnidad partiendo del templo de San Francisco y recorriendo las principales calles de nuestro Pueblo Mágico.

Durante la Semana Santa toda la región del lago de Pátzcuaro se llena de actividades, el Pueblo Mágico de Tzintzuntzan destaca por la cantidad de eventos que se llevan a cabo, y así como el también Pueblo Mágico de Santa Clara del Cobre.

Una semana llena de eventos para disfrutar la temporada de Semana Santa en Pátzcuaro y la región!





# DÓNDE hospedarse

## Pátzcuaro

**HOTEL BOUTIQUE CASA LEAL**  
CATEGORÍA ESPECIAL  
Portugal #1 Col. Centro,  
Pátzcuaro, Michoacán, México  
Tel.: (434) 342 1106  
hotel\_casaleal@hotmail.com  
www.hotelcasaleal.com



**LA MANSIÓN DE LOS SUEÑOS**  
CATEGORÍA ESPECIAL  
Ibarra #15 Col. Centro  
Pátzcuaro, Michoacán, México  
Tel.: (434)342 1103  
reservaciones@mansiondelossuenos.com.mx  
www.mansiondelossuenos.com.mx

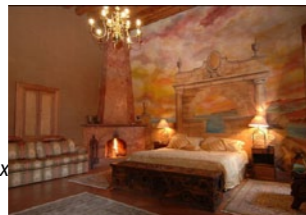

**PORTÓN DEL CIELO**  
CATEGORÍA ESPECIAL  
Camino Real al Estribo No. 31  
Col. El Calvario  
Pátzcuaro, Michoacán, México  
Tel.: (434) 342 7511  
Fax: (443) 100 1120  
portondelcielo@hotmail.com  
www.portondelcielo.com



**HOTEL POSADA LA BASÍLICA**  
CATEGORÍA ESPECIAL  
Árciga No. 6 Col. Centro  
Pátzcuaro, Michoacán, México  
Tel.: (434) 342 1108  
Fax: (434) 342 0659  
hotelpb@hotmail.com  
www.posadalabasilica.com



**CENTRO DE CONVENCIONES Y BANQUETES BEST WESTERN POSADA DON VASCO**  
CUATRO ESTRELLAS  
Av. Lázaro Cárdenas No. 450  
Col. Centro  
Pátzcuaro, Michoacán, México  
Tels.: (434) 342 2490 y 342 0227  
Fax: (434) 342 0262  
Lada sin costo: 01 800 714 3304  
reservaciones@bwposadadonvasco.com.mx  
www.bwposadadonvasco.com.mx



## Pátzcuaro

**HOTEL MISIÓN PÁTZCUARO**  
CUATRO ESTRELLAS  
Av. Lázaro Cárdenas No. 321 Col. Centro  
Pátzcuaro, Michoacán, México  
Tels.: (434) 342 1298 y 3421955  
Lada sin costo: 01 800 900 3800  
reservacionespatzcuaro@hotelesmision.com.mx  
www.hotelesmision.com



**HOTEL MISIÓN PATZCUARO CENTRO HISTÓRICO**  
CUATRO ESTRELLAS  
Álvaro Obregón No.10 Col. Centro  
Pátzcuaro, Michoacán, México  
Tel.: (434) 3421037  
repcionpatzcuarocentro@hotelesmision.com.mx  
www.hotelesmision.com.mx



**MANSIÓN ITURBE**  
CUATRO ESTRELLAS  
Portal Morelos No. 59 Col. Centro  
Pátzcuaro, Michoacán, México  
Tels.: (434) 342 0368 y 342 3628  
Fax: (434) 342 3627  
repcion@mansioniturbe.com  
www.mansioniturbe.com



**POSADA YOLIHUANI**  
CUATRO ESTRELLAS  
Dr. Coss No. 40 Col. Centro  
Pátzcuaro, Michoacán, México  
Tel.: (434) 342 1666  
info@posada-yoliuani.com  
www.posada-yoliuani.com



**CASA SHANARANI**  
TRES ESTRELLAS  
Pinzán dos cedros s/n Col. Los Cedros  
Pátzcuaro, Michoacán, México  
Tel.: (434) 345 0151  
contacto@casashanarani.com  
www.casashanarani.com



## Pátzcuaro

**VILLA PÁTZCUARO HOTEL & RV PARK**  
TRES ESTRELLAS  
Av. Lázaro Cárdenas No. 506  
Col. La Querenda  
Pátzcuaro, Michoacán, México  
Tel.: (434) 342 0767 Fax: (434) 342 2984  
reservaciones@villapatzcuaro.com  
www.villapatzcuaro.com



**B&B ESTANCIA DE LA ERA**  
TRES ESTRELLAS  
Espejo #160 Col. Centro  
Pátzcuaro, Michoacán, México  
Tel.: (434) 342 7801  
reservas@delaera.com  
www.delaera.com



**POSADA DE LA SALUD**  
DOS ESTRELLAS  
Benigno Serrato No. 9  
Col. Centro  
Pátzcuaro, Michoacán, México  
Tel./Fax: (434) 342 0058  
posadadelasalud@hotmail.com



**VALMEN**  
DOS ESTRELLAS  
Lloreda y Ahumada No. 34  
Col. Centro  
Pátzcuaro, Michoacán, México  
Tel.: (434) 342 1161  
valmen@patzcuaro.org  
www.valmenhotel.com.mx

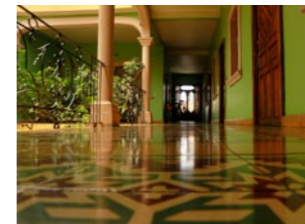

## Santa Clara del Cobre

**OASIS**  
DOS ESTRELLAS  
Portal Allende No.144 Col. Centro  
Santa Clara del Cobre,  
Michoacán, México  
Tel./Fax: (434) 343 0040  
hotel\_oasis@outlook.com



## Tacámbaro

**QUINTA SAUZ**  
"CENTRO DE EXPERIENCIAS ÚNICAS"  
CATEGORÍA ESPECIAL  
Carr. Tacámbaro a paso de Morelos S/N  
Col. Canícuaro  
Tacámbaro, Michoacán, México  
Tel. (459) 596 0616  
reservaciones@quintasauz.com.mx  
www.quintasauz.com



**MANSIÓN DEL MOLINO**  
CUATRO ESTRELLAS  
Morelos No. 450 Col. Centro  
Tacámbaro, Michoacán, México  
Tel.: (459) 596 0007  
Fax: (459) 596 1257  
mansiondelmolino1@yahoo.com.mx  
www.mansiondelmolino.com



**TZITZUNI**  
CUATRO ESTRELLAS  
Morelos No. 148 Col. Centro  
Tacámbaro, Michoacán, México  
Tel./Fax: (459) 596 0463  
tzitzuni\_av@hotmail.com



## Zacapu

**REAL PURÉPECHA**  
CUATRO ESTRELLAS  
Av. Morelos No. 39  
Col. Centro  
Zacapu, Michoacán, México  
Tels. : (436) 363 0155 / 363 5457  
hotel@realpurepecha.com  
www.realpurepecha.com

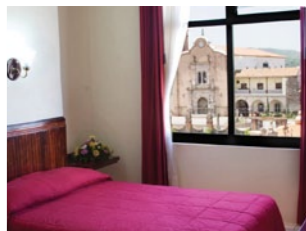

## Zirahuén

**ZIRAHUÉN FOREST & RESORT (CABAÑAS-PARQUE DE AVENTURA & CONVENCIONES)**  
CUATRO ESTRELLAS  
Riviera del Lago No. 3  
Zirahuén, Michoacán, México  
Tel./FAX: (443) 326 3301  
info@zirahuen.com  
www.zirahuen.com





# Espejo DE LOS DIOSES

A sólo 20 minutos de Pátzcuaro, Zirahuén se distingue por ser un lago de aguas limpias, donde se puede nadar y comer los productos del mismo, además de tener un espacio más privado y tranquilo. Zirahuén es el tesoro mejor guardado de Michoacán.

Situado en la parte central de Michoacán, el lago de Zirahuén, junto con los de Pátzcuaro, Cuitzeo y Chapala, forma parte del sistema lacustre de este Estado.

Zirahuén es un lugar único, cientos de personas vienen de todo el mundo para admirar su flora y fauna, practicar el ecoturismo, integrarse a la naturaleza y disfrutar de su lago diáfano que alberga múltiples especies, entre ellas, tortugas y peces.

# Zirahuén



El lago tiene poco más de 4 km por lado, y una profundidad de unos 40 m en su parte central. Está situado en una pequeña cuenca cerrada, rodeada de altas montañas, por lo que sus riberas son muy escarpadas. Sólo en la parte norte se encuentra una pequeña planicie donde se ha establecido el pueblo de Zirahuén, que a su vez está rodeado de abruptos cerros.

El lago y el pueblo están enmarcados por densos bosques de pinos, encinos y madroños, se han construido varias cabañas que se rentan, y son un sitio ideal para un retiro espiritual, y para entregarse a la contemplación y a la reflexión en medio de un paradisíaco entorno natural, donde sólo se escuchan el murmullo del viento entre los árboles y los suaves trinos de los pájaros.

El pueblo de Zirahuén se extiende a lo largo de la ribera norte del lago; dos muelles principales dan acceso a él: uno, situado hacia su parte central, es el muelle popular, donde se abordan las lanchas particulares que traen a los visitantes o un pequeño yate de propiedad comunal. La entrada está rodeada por pequeños puestos de artesanías locales y varios restaurantes rústicos, algunos de ellos soportados por pilotes a la orilla del lago, propiedad de los pescadores y sus familias, donde se vende comida a precios módicos, incluyendo el caldo de pescado blanco, típico del lago de Zirahuén.

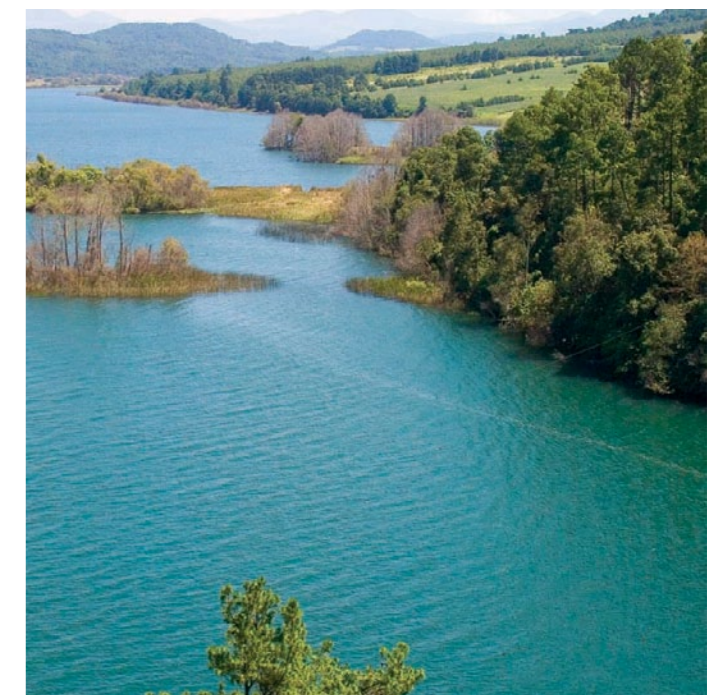



# Gastronomía en la región



La comida en esta región es una exquisita fusión de culturas prehispánicas, mexicanas y españolas; el maíz como ingrediente base en su cocina y los productos locales le dan a su gastronomía un sabor y color típico de un Pueblo Mágico.

La cocina michoacana es muy variada y exquisita. En Pátzcuaro, sobre todo, es posible saborear platillos de recetas prehispánicas como los tamales tarascos confeccionados con acúmara, el famoso pescado blanco de la región, o bien los uchepos y los tamales de ceniza.

En la gastronomía de Pátzcuaro es muy común la fusión de tradiciones prehispánicas con otras culturas, y un claro ejemplo son los tamales de acúmara, un pez blanco típico de la región; o los uchepos, un delicioso tamal que se sirve con queso, crema agria y salsas, o con leche endulzada para convertirlo en un postre.

Un producto local que se prepara de diferentes maneras son los charales y se encuentran en los múltiples restaurantes y puestos de comida. La sopa tarasca que es una especie de sopa de tortilla pero con un estilo purépecha o las corundas, otro tipo de tamal que se acompaña con carne de puerco y frijoles. Las carnitas son otro de los platillos típicos de la región y principalmente se venden las de lomo de puerco rostizadas que se sirven con cilantro, cebolla, guacamole, tortillas y rábanos.

Para endulzar el paladar, en los portales de la plaza principal de Pátzcuaro puedes comprar un helado de pasta o nieve de Pátzcuaro. Asimismo, existen dulces típicos como los chongos zamoranos que se preparan con leche, azúcar y canela; los riquísimos buñuelos con miel o piloncillo; los ates de guayaba y de otras frutas; los dulces de leche y las frutas en almíbar.

Entre sus bebidas tradicionales está el chocolate casero, el famoso atole y la popular charanda que es un destilado de caña de azúcar. Además, para continuar con tu experiencia gastronómica visita el Restaurante La Surtidora, donde te deleitarás con la selección de especialidades regionales y mexicanas, el café y su extensa variedad de bebidas nacionales e internacionales. Otra parada obligada es en Joaquinita, donde puedes tomar una deliciosa taza de chocolate, mientras ves cómo es molido en el metate.





# QUÉ VISITAR en Pátzcuaro



### Plaza Vasco de Quiroga

Se encuentra rodeada de edificios de la época colonial en estilos barroco y neoclásico, en armonía con la arquitectura vernácula (madera, adobe y teja de barro). Su diseño trapezoidal y sus dimensiones (160m de largo por 130 de ancho) la han llevado a ser considerada una de las plazas públicas más grandes y bellas de América.



### Museo de Artes e Industrias Populares

Cuenta entre otras cosas con una de las mejores colecciones de artesanías de lacas, maque y peribanas (bateas o charolas en madera y en corteza de un fruto llamado guaje o bule), textiles bordados de las cuatro regiones purépechas, figuras de cera, madera y barro, verdaderas joyas de manufactura indígena.



### Iglesia El Sagrario y Hospital de Santa Marta

Posee predominantemente un estilo barroco sobrio con modificaciones neoclásicas posteriores, como su altar principal y fachada lateral, y un peculiar piso de duela; su capilla lateral, dedicada a la Virgen de los Dolores, aún alberga el último retablo Barroco que sobrevive en la Ciudad.



### Ex Colegio Jesuita y Templo de la Compañía de Jesús

El conjunto arquitectónico de la Compañía de Jesús albergó a los integrantes de la orden de educadores, fundada en España por San Ignacio de Loyola en 1540. Un hermoso patio y espacios amplios que proporcionan una sensación de tranquilidad y aún conservan restos de pinturas decorativas del siglo XVIII y XIX.



### La Basílica

Fue designada Basílica desde 1924. En su interior se encuentra la escultura en pasta de caña de maíz de la virgen "Nuestra Señora de la Inmaculada Concepción Salud de los Enfermos", Patrona de la región.



### Plaza Gertrudis Bocanegra

Se le conoce también como Plaza Chica. Es muy concurrida por su cercanía al mercado de artesanías y de comida típica. En su centro se erigió una escultura de bronce en honor a Doña Gertrudis Bocanegra, heroína patzcuarensis de la época de la Independencia.



### Ex-convento de San Agustín

Edificio construido en 1576, aún conserva el templo que hoy en día es utilizado como Biblioteca Pública donde se exhibe el famoso mural de Juan O'Gorman que muestra elementos claves en la historia michoacana, como indígenas, conquistadores, frailes y la figura de Don Vasco de Quiroga.



### Santuario de Guadalupe

Templo de lineamientos neoclásicos construido a principios del siglo XIX. Lo más notable son las cuatro esculturas de las siete que poseía representado a las virtudes.



### El Hospitalito

Éste fue el templo más antiguo de Pátzcuaro. Su fachada del siglo XVI es renacentista y cuenta con unos altares del siglo XIX. En el altar mayor se admira un excelente frontal de madera tallada y dorada.



### La Casa de los Once Patios

El conjunto de edificios coloniales que lo integran dio origen a su nombre, y de su construcción y uso original restan cinco de los numerosos patios que el convento de monjas tenía originalmente. Hoy en día sus patios están convertidos en laberintos multicolores donde se exhibe y vende una gran variedad de artesanías regionales.



### Palacio de Huitziméngari

Esta residencia perteneció al príncipe y último irecha (rey o señor) Antonio de Huitziméngari, hijo del último gobernante purépecha y ahijado del primer Virrey de la Nueva España, Don Antonio de Mendoza. Aunque tiene fachada sobria, en el interior se encuentra un patio lleno de flores y rodeado de arcos, donde los artesanos indígenas exhiben sus productos.

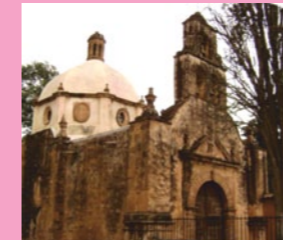

### El Humilladero

Es conocida como "Capilla del Cristo o Señor del Humilladero" cuya designación proviene por la exposición de dicha cruz ante la veneración en postura arrodillada de los viajeros que entraban y salían de la ciudad. El acceso a esta antigua capilla es a través de la hermosa calzada empedrada, o "camino real", bordeada de frondosos árboles.



### El Calvario

Capilla construida por Fray Marcos Ramírez del Prado en 1666. Se levantó en el lugar donde estaba una yácata que contenía los restos del Irecha (rey o señor) Tariácuri.



### El Estribo

Mirador situado en lo alto de un volcán apagado, al que se llega por un hermoso camino empedrado rodeado de árboles. Cuenta con un gran quiosco de piedra que simula ser construido con troncos de árboles, en el cual hay bancas y mesas para uso de los visitantes. En un costado hay asadores techados para uso público.



### Fuente del Torito

Esta fuente posee su propia leyenda popular: en este lugar se estrelló un jinete, a causa de un toro que se le atravesó, las autoridades de la ciudad acusaron a la fuente de homicidio y la condenaron a ser cambiada de lugar.



### Plazuela de San Francisco

Hermosa plaza con una fuente de brocal y un busto de Doña Margarita Maza de Juárez. En uno de sus costados se ubica el portal Salazar.



### Pila de San Miguel

Esta obra evoca la imagen del arcángel como protector, se cuenta que hace muchos años las mujeres que acudían a esta fuente eran observadas por el diablo y para ahuyentarlo, Don Vasco de Quiroga mandó colocar la figura de San Miguel, aunque se afirma que ha sido frecuentemente cambiada por el deterioro causado por las inclemencias del tiempo.



### Iglesia de San Francisco

Templo de tipo ecléctico. En su interior se conservan un Cristo de pasta de caña de maíz elaborado en el siglo XVI y una pintura al óleo que representa las dos figuras más importantes para esta orden religiosa: el Papa y San Francisco de Asís. La puerta de acceso al claustro es una de las más bellas obras renacentistas que existen en la ciudad.



### Isla de Janitzio

A 20 minutos del muelle se encuentra esta pintoresca isla. Su nombre significa "Cabello de elote". En su cima se erigió un monumento de 40 metros de altura, en memoria del generalísimo Don José María Morelos y Pavón.



### Isla de Yunuén

Yunuén significa "media luna", por la forma curva de la isla de unos 200 metros, y su principal atractivo es su vegetación siempre verde y fresca, así como sus construcciones típicas que reflejan las tradiciones y la cultura ancestral de sus habitantes.



### Isla de Urandén

Cuenta con actividades de pesca, paseo por canoa, zona para acampar en medio de la naturaleza e ideal para saborear platillos de las cocineras tradicionales.



# Ntra. Señora de la Salud

## PÁTZCUARO

Es el templo más importante de Pátzcuaro, cuya peculiaridad es que no se ubica en la parte central de la ciudad, cerca de la sede del poder civil, como en la mayoría de las ciudades proyectadas en los primeros siglos de la Colonia.

Fue construida por mandato del primer Obispo de Michoacán, Don Vasco de Quiroga, sobre un centro ceremonial prehispánico, lo que significaba una transformación religiosa. Funcionó como sede catedralicia hasta 1580 cuando se decidió que Valladolid (Morelia) cumpliera con esta labor.

Fue designada Basílica desde 1924 y la edificación que hoy se puede admirar es el resultado de varias reconstrucciones. Su fachada es sencilla con pocos elementos ornamentales.

En su interior se encuentra la figura de la Virgen de la Salud, patrona de la región. Se trata de una hermosa imagen modelada en pasta de caña de maíz que data del siglo XVI, a la que muchos peregrinos llegan a ofrecer su devoción suplicando por la salud de los enfermos. Los restos de Don Vasco de Quiroga reposan en este lugar.



# La Basílica



# Artesanías

PÁTZCUARO-QUIROGA-TZINTZUNTZAN-  
CUANAJO-SANTA CLARA DEL COBRE



En la época de la Nueva España, el obispo Vasco de Quiroga creó escuelas en donde se enseñaban técnicas de elaboración artesanal a los indígenas de la zona del lago de Pátzcuaro, creando una de las tradiciones conservadas y apreciadas en México.

En esta región se producen trabajos en cobre, papel maché, hojalata, cerámica, madera, hierro forjado, lacas, maques, alfarería y textiles de hilo y de lana.

En Santa Clara del Cobre, se elaboran piezas hechas de cobre, antes sacado de minas, ahora de desechos industriales.

En Cuanajo se fabrican muebles y piezas de madera tallada y pintada. De Tzintzuntzan son las canastas, petates, sombreros y los adornos navideños hechos de fibras naturales.

De Pátzcuaro son los hilados y tejidos, manteles, cortinas, tortilleros, servilletas, bolsas, vestidos en manta de algodón, los tradicionales cuadros coloridos, alguno que otro original bordado y sus delicados deshilados. También se trabaja el tule o chúspata en lhuatzio con el cual se elaboran tortilleros, alcancías, moisés para bebés, gateras (casas para gatos), canastas, petates, etc.

No se pueden olvidar los juguetes típicos aquí producidos como son: camioncitos, serpientes que parecen moverse, cajitas con sorpresas adentro, tiras de rectángulos con lazos que dan la impresión de nunca despegarse, muñecas de trapo vestidas con trajes típicos, juegos de boliche hechos con soldaditos de madera, baleros, trompos, entre muchos otros juguetes michoacanos.





# Isla de Janitzio

## LAGO DE PÁTZCUARO

Janitzio es la isla más famosa del lago de Pátzcuaro y se encuentra a 20 minutos del muelle.

Su nombre significa pelos de elote y durante la Noche del Día de Muertos (31 de octubre) la isla Janitzio se abarrota de turistas nacionales y extranjeros que se acercan en lanchas, llenas de flores de cempasúchitl y alumbradas con velas, al cementerio para presenciar los famosos altares y la velación a los angelitos y difuntos en las tumbas de sus seres queridos.

Las condiciones naturales propiciaron que los habitantes de Janitzio adquirieran las habilidades para dedicarse a la pesca. Las embarcaciones y sus redes de mariposa para la captura del pescado blanco componen una de las imágenes más representativas de Michoacán.



Janitzio atrajo con su belleza a fotógrafos y cineastas de la época de oro del cine mexicano. Aquí se filmó la cinta Maclovía con María Félix y Pedro Armendariz. Cada año recibe miles de visitantes de todo el mundo, sobre todo en noviembre en la conmemoración de día de muertos, manifestación reconocida por la UNESCO como Patrimonio de la Humanidad.

En torno a los años 30's se agregó en la cima de la isla una explanada y la estatua del héroe michoacano nacido en Valladolid hoy Morelia José María Morelos y Pavón. El monumento es una obra del arquitecto y escultor Guillermo Ruiz y ocupa el segundo sitio en la lista de los cinco monumentos más altos del País al contar con 40 metros.

En su interior se encuentran escaleras que suben a la parte superior en el hombro de la estatua; al subir las escaleras se pinta un bello mural del artista Ramón Alva, distribuidos en 56 paneles que narran la historia del siervo de la Nación.



Festividades

Artesanías



**MARZO:** 14 – Aniversario Luctuoso de Don Vasco de Quiroga, semana cultural. Exposición de artesanías, concierto de órgano en la Basílica y música tradicional.

**ABRIL:** Semana Santa (varía Marzo/Abril), Viernes Santo: Procesión de los Cristos de diversas comunidades. Sábado: Procesión del Silencio con imágenes de la Dolorosa que datan del siglo XVI al XIX, por la congregación de encapuchados del Sr. de la Tercera Orden del Templo de San Francisco.

**MAYO:** 3 – Fiesta de la Santa Cruz. Veneración de una de las cruces (Cruz verde) que se dice, dejó Vasco de Quiroga.

**JUNIO:** El primer jueves – Se realiza el primer Corpus y rejuego por las principales calles. 8 – Peregrinación a la Basílica de Nuestra Señora de la Salud.

**JULIO:** 21 – Aniversario de los movimientos milagrosos del Sr. de la Tercera Orden de San Francisco.

**SEPTIEMBRE:** 15 y 16 – Grito de la Independencia, Ceremonia en el Palacio Municipal y verbena popular. 28 de septiembre Aniversario de Pátzcuaro. Se llevan a cabo eventos culturales, artísticos y se entrega la Presea Don Vasco a hombres sobresalientes. Día 29 – Día de San Miguel Arcángel.

**OCTUBRE:** 4 – Día de San Francisco de Asís. 12 – Día de la Virgen de Guadalupe.

**NOVIEMBRE:** 1 y 2 – Día de todos los Santos y Noche de Muertos o llamado también "El regreso de las ánimas". En comunidades de la rívera del Lago. En estas dos fechas se llevan a cabo rituales para rendir culto a los antepasados.

**DICIEMBRE:** 8 – Día de la Virgen de Nuestra Señora de la Salud. Presentación de danzas, mojigangas, artesanías, bandas y desfile. 16 al 24 – Se realizan posadas en espera de la Navidad.

**ENERO:** 6 – Caminata de Reyes Magos. 17- Fiesta en Honor de San Antonio Abad.

**FEBRERO:** 2 – Fiesta del Carnaval. Empiezan el domingo anterior al Miércoles de Ceniza.

**Laca y Maque:** El maque floreció en Uruapan y en Pátzcuaro se empleó esta técnica después de la colonización, pero ya modificado con pincel y brocha. Aquí sobresale la laca y el maque con perfilado o delineado en oro para terminar su decoración.

**Pasta de Caña:** La pasta de caña es utilizada para hacer esculturas religiosas, los artesanos realizan estas piezas con molineta de maíz y agregan un aglutinante que sale del extracto de una orquídea que crece en las orillas del lago de Pátzcuaro.

**Mueble Artesanal y Madera Tallada:** Pátzcuaro se reconoce por su mercado regional de mueble artesanal con la combinación de madera tallada; las técnicas de elaboración son únicas de cada artesano y reflejan los rasgos de sus comunidades. En tu visita a Cuanajo, te enamorarás de los muebles.

**Manta Artesanal:** Las mantas son elaboradas con hilos de algodón y acrílón, con colores vivos sus diseños varían entre deshilados y estampados a cuadros o líneas que se logran mientras se teje el lienzo.

**Textil de Telar de Cintura:** Se le llama de esta forma porque se sujeta en la cintura del cuerpo de la mujer durante su elaboración. En tu visita a Cuanajo, no dudes en adquirir uno.



**Dónde comprar**

**Palacio Huitziméngari**  
Plaza Vasco L-D de 9:00 a 20:00 hrs.

**Casa de los Once Patios**  
Madrigal de las Altas Torres s/n.  
L-D de 9:00 a 20:00 hrs.

### Atractivos

- PUEBLOS MAGICOS
- ARTESANÍAS
- ARQUEOLOGÍA
- ZONA LACUSTRE
- ARQUITECTURA RELIGIOSA
- GASTRONOMÍA
- DEPORTES EXTREMOS

Distancias Regionales		Distancias Nacionales	
De Pátzcuaro a:	km	De Pátzcuaro a:	km
Ario de Rosales	46	Acapulco, Gro.	644
Caracha	40	Aguascalientes, Ags.	380
Carácuaro	136	Guadalajara, Jal.	284
Chupícuaro	30	Guanajuato, Gto.	233
Cuanajo	15	Ixtapa, Gro.	348
Erongarícuaro	18	Lázaro Cárdenas, Mich.	283
Ihuatzio	15	León, Gto.	255
La Tzaráracua	78	Manzanillo, Col.	549
Quiroga	19	México, D.F.	328
San Juan Nuevo	69	Monterrey, N.L.	945
Santa Clara del Cobre	24	Morelia, Mich.	53
Santa Fe de la Laguna	25	Querétaro, Qro.	249
Tacámbaro	54	Salamanca, Gto.	81
Tingambato	28	San Luis Potosí, S.L.P.	452
Tzintzuntzan	15	San Miguel de Allende, Gto.	242
Tócuaro	12	Toluca, Méx.	183
Tupátaro	12	Uruapan, Mich.	52
Volcán Parícutín	89	Zamora, Mich.	129
Zacapu	61	Zitácuaro, Mich.	199
Zirahuén	22		