



Región PÁTZCUARO

Año 1. Núm. 4

www.patzcuaro.org

Ejemplar gratuito



www.patzcuaro.org

TZINTZUNTZAN



Ex Convento

FRANCISCANO DE SANTA ANA EN Tzintzuntzan

Tzintzuntzan se localiza a 20 minutos de Pátzcuaro, destacándose por ser un importante Centro Artesanal de la Región con una gran variedad de artesanías, que Usted podrá comprar directamente a los diferentes Artistas que venden sus creaciones del Arte Popular Mexicano en esta comunidad Purépecha.

Otro importante atractivo de Tzintzuntzan, lo constituye la Zona Aqueológica de las Yacátas con su interesante Museo, además de tener una espectacular vista del Lago de Pátzcuaro y del pintorésco pueblo de Tzintzuntzan.

En esta ocasión hablaremos concretamente del Ex Convento Franciscano de Santa Ana, una obra arquitectónica hecha por los franciscanos que data del siglo XVI que muestra los

estilos plateresco y barroco, que se encuentra en avanzado proceso de restauración. Un importante esfuerzo realizado por la comunidad de Tzintzuntzan, con el apoyo de la asociación civil Adopte Una Obra de Arte y las tres instancias de gobierno.

Durante el tiempo de la Restauración de este monumento, se ha trabajado con el interesante proyecto escuela taller, en donde especialistas han enseñado a miembros de la comunidad de Tzintzuntzan las diferentes técnicas para realizar la restauración. Estos trabajos han sido exhaustivos, muchas han sido las mejoras que se han venido realizando. Destacando la conservación de los murales al fresco del siglo XVII y XVIII.

Descubra esta joya de la arquitectura colonial mexicana que es el Ex Convento de Santa Ana en Tzintzuntzan y no deje



de recorrer el atrio del ex convento, también conocido como el “huerto de los olivos”, de acuerdo a investigadores de la Universidad de Chapingo estos olivos datan probablemente de hace 480 años.

Estos árboles centenarios, también están siendo rehabilitados por expertos, lo anterior forma parte de la recuperación ambiental que se realiza en conjunto con la restauración del inmueble. El Centro Cultural Comunitario de Tzintzuntzan realiza un excelente trabajo, protegiendo y conservando el patrimonio de su comunidad.

Al hacer su recorrido por Tzintzuntzan en el Ex Convento Franciscano, Usted puede visitar, La entrada al Atrio de los Olivos, la Fachada del Antiguo Convento, la Cocina del Convento, el comedor del Convento, el Patio Central del Convento así como el Huerto.

En el 2008 este lugar recibió la visita de la Reina de Dinamarca Margarita II, quien junto con el Presidente Felipe Calderón, realizaron un recorrido por los trabajos de restauración. La Casa Real Danesa ha aportado fondos para la restauración de este recinto, lo anterior debido a que este fue uno de los lugares en donde realizó su obra, el misionero Danés Fray Jacobo Daciano ancestro de la Reina.



PLAZA VASCO DE QUIROGA

EN PÁTZCUARO

En el centro de la Plaza, encontrarás una estatua en honor de Don Vasco de Quiroga primer Obispo de Michoacán, quien trasladara la capital de la provincia y la sede episcopal de Tzintzuntzan a Pátzcuaro en 1538.

La emblemática Plaza Vasco de Quiroga en Pátzcuaro, es considerada como una de las más bellas de América. Sorprendiendo a los turistas que nos visitan, por su amplitud. Tiene una dimensión de 188 x 135 mts., de acuerdo al Catálogo de Monumentos y Sitios de Pátzcuaro y Región Lacustre; de la Doctora Esperanza Ramírez Romero.

La extensión de esta plaza también se debió a su categoría de Ciudad de Michoacán. En 1553 Pátzcuaro recibió la confirmación

del título de Ciudad y su escudo de armas; perfilándose como la capital de una de las provincias más importantes de la Nueva España.

Esta hermosa plaza que se distingue como una de las más grandes de México, es considerada uno de los principales atractivos turísticos de Pátzcuaro.

En la Plaza Vasco de Quiroga no encontrarás recintos religiosos, lo que la diferencia de otras plazas de la época virreinal.

Los orígenes de lo que fue la Plaza Mayor de Pátzcuaro, se remontan al siglo XVI. Se dice que se trazó antes de las ordenanzas en materia de urbanismo de Felipe II en 1573, por lo que la hace diferente a otras ciudades coloniales.



La Plaza Vasco de Quiroga, es el centro de la ciudad, en donde convergen los Patzcuarenses, los turistas y los miembros de la Comunidad Purépecha, que acuden a Pátzcuaro provenientes de los diferentes pueblos de la Región Lacustre.

La Plaza es una explanada con frondosos árboles, rodeada de antiguas casonas y monumentos históricos. Entre ellos encontrarás el edificio que alberga al Ayuntamiento de Pátzcuaro, el Palacio de Huitzimengari, La Casa del Gigante, la Casa del Portal Chaparro, la Casa de la Escalera Chueca, La Casa donde nació Doña Gertrudis Bocanegra y la Mansión Iturbe que fuera casa de Comercio y Arriería en la época del Galeón de Manila también conocido como la Nao de China, además de haber jugado un papel importante durante la Conspiración de Valladolid, al ser el hogar de uno de los Conspiradores.

La Plaza Vasco de Quiroga se encuentra rodeada de Hoteles, Restaurantes y Tiendas de Artesanías, también encontrarás la famosa nieve de pasta de Pátzcuaro, en el Portal Hidalgo.

Te recomendamos recorrerla de noche, para disfrutar de su magnífica iluminación, además de que se encuentra totalmente sonorizada.

Durante la Temporada de Noche de Muertos en Pátzcuaro, es en este lugar en donde se lleva a cabo el reconocido Tianguis Artesanal de Noche de Muertos, con los mejores exponentes del Arte Popular Michoacano, que tiene una duración aproximada de una semana.

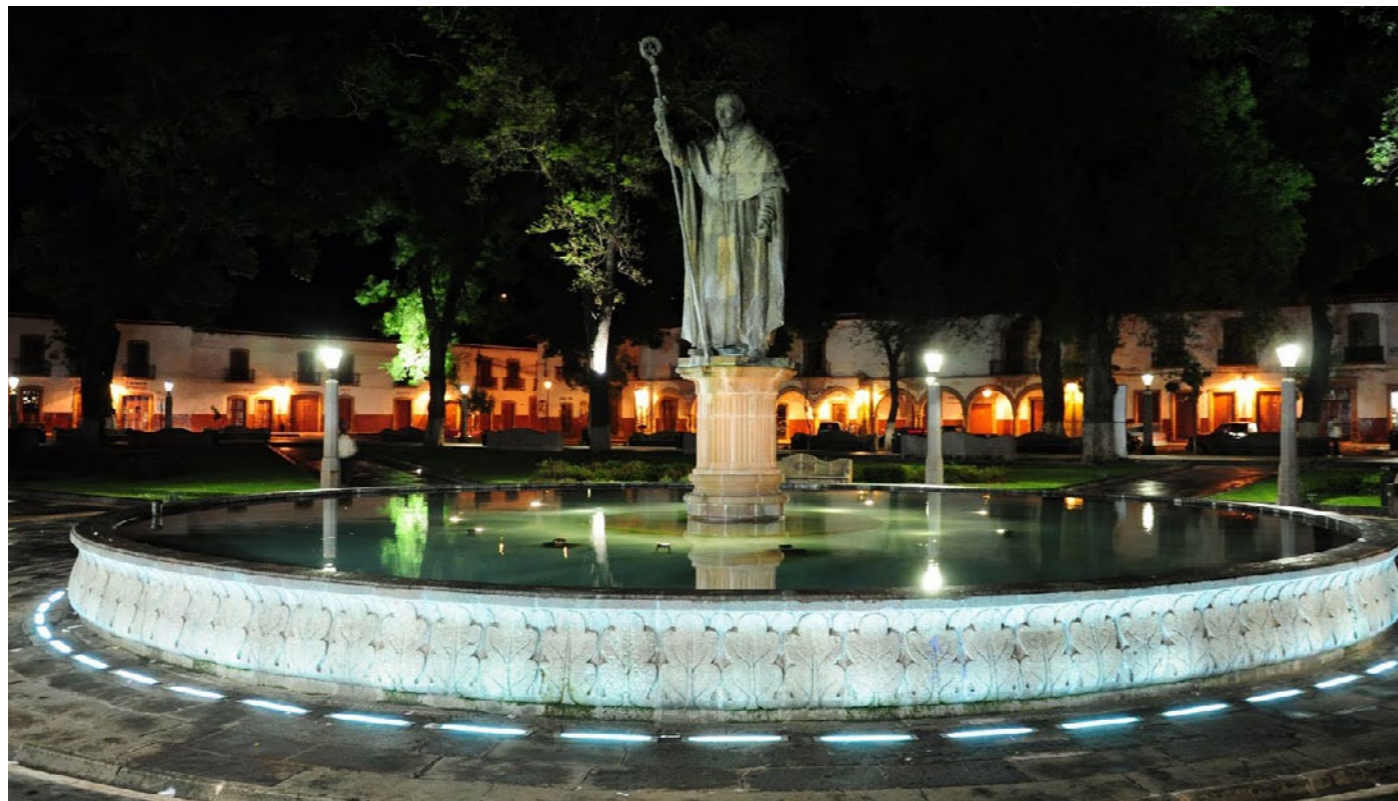

CHARALES

UNA EXQUISITEZ GASTRONOMICA LACUSTRE



La cocina michoacana es muy variada y exquisita. En la región Pátzcuaro, sobre todo, es posible saborear platillos de recetas prehispánicas, en este caso hablaremos de los “charales”.

El charal (*Chirostoma attenuatum*) nativo del Lago de Pátzcuaro, era hasta hace unos años una de las especies más abundantes de este cuerpo de agua; según estudios elaborados por especialistas, habitan en el lago tres especies de charales: el prieto, el blanco y el pinto, especies que comparten hábitos alimenticios reproductivos, aunque de otra parte, presentan distintos rangos de distribución.

De estas tres especies de charal el más abundantes en el lago, es el blanco, mientras que el pinto es el más escaso debido a la sobreexplotación pesquera.

En los alrededores del Lago de Pátzcuaro, es decir, en las islas y comunidades, existen decenas de restaurantes, fondas y cocinas económicas, que venden como platillo principal o como “botana”, el charal, en sus muy diferentes maneras de preparar, es uno de los platillos principales que se expende y del más solicitado por los clientes, principalmente del interior de la República. Las diversas maneras de preparar un exquisito platillo de charales son: con aguacate (guacamole), doraditos y crujientes, acompañados con una rica ensalada de jitomate, lechuga y cebolla, y otras legumbres, enchilados o adobados, capeados con huevo, en caldo, pero los más solicitados son los doraditos, acompañados con una rica salsa de molcajete.



DÓNDE hospedarse

Pátzcuaro

HOTEL BOUTIQUE CASA LEAL
CATEGORÍA ESPECIAL
Portugal #1 Col. Centro,
Pátzcuaro, Michoacán, México
Tel.: (434) 342 1106
hotel_casaleal@hotmail.com
www.hotelcasaleal.com



LA MANSIÓN DE LOS SUEÑOS
CATEGORÍA ESPECIAL
Ibarra #15 Col. Centro
Pátzcuaro, Michoacán, México
Tel.: (434)342 1103
reservaciones@mansiondelossuenos.com.mx
www.mansiondelossuenos.com.mx

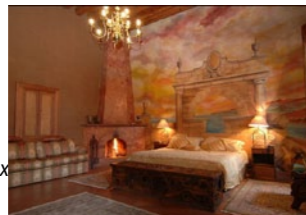

PORTÓN DEL CIELO
CATEGORÍA ESPECIAL
Camino Real al Estribo No. 31
Col. El Calvario
Pátzcuaro, Michoacán, México
Tel.: (434) 342 7511
Fax: (443) 100 1120
portondelcielo@hotmail.com
www.portondelcielo.com



HOTEL POSADA LA BASÍLICA
CATEGORÍA ESPECIAL
Árciga No. 6 Col. Centro
Pátzcuaro, Michoacán, México
Tel.: (434) 342 1108
Fax: (434) 342 0659
hotelpb@hotmail.com
www.posadalabasilica.com



CENTRO DE CONVENCIONES Y BANQUETES BEST WESTERN POSADA DON VASCO
CUATRO ESTRELLAS
Av. Lázaro Cárdenas No. 450
Col. Centro
Pátzcuaro, Michoacán, México
Tels.: (434) 342 2490 y 342 0227
Fax: (434) 342 0262
Lada sin costo: 01 800 714 3304
reservaciones@bwposadadonvasco.com.mx
www.bwposadadonvasco.com.mx



Pátzcuaro

HOTEL MISIÓN PÁTZCUARO
CUATRO ESTRELLAS
Av. Lázaro Cárdenas No. 321 Col. Centro
Pátzcuaro, Michoacán, México
Tels.: (434) 342 1298 y 3421955
Lada sin costo: 01 800 900 3800
reservacionespatzcuaro@hotelesmision.com.mx
www.hotelesmision.com



HOTEL MISIÓN PATZCUARO CENTRO HISTÓRICO
CUATRO ESTRELLAS
Álvaro Obregón No.10 Col. Centro
Pátzcuaro, Michoacán, México
Tel.: (434) 3421037
repcionpatzcuarocentro@hotelesmision.com.mx
www.hotelesmision.com.mx



MANSIÓN ITURBE
CUATRO ESTRELLAS
Portal Morelos No. 59 Col. Centro
Pátzcuaro, Michoacán, México
Tels.: (434) 342 0368 y 342 3628
Fax: (434) 342 3627
repcion@mansioniturbe.com
www.mansioniturbe.com



POSADA YOLIHUANI
CUATRO ESTRELLAS
Dr. Coss No. 40 Col. Centro
Pátzcuaro, Michoacán, México
Tel.: (434) 342 1666
info@posada-yolihuani.com
www.posada-yolihuani.com



CASA SHANARANI
TRES ESTRELLAS
Pinzán dos cedros s/n Col. Los Cedros
Pátzcuaro, Michoacán, México
Tel.: (434) 345 0151
contacto@casashanarani.com
www.casashanarani.com



Pátzcuaro

VILLA PÁTZCUARO HOTEL & RV PARK
TRES ESTRELLAS
Av. Lázaro Cárdenas No. 506
Col. La Querenda
Pátzcuaro, Michoacán, México
Tel.: (434) 342 0767 Fax: (434) 342 2984
reservaciones@villapatzcuaro.com
www.villapatzcuaro.com



B&B ESTANCIA DE LA ERA
TRES ESTRELLAS
Espejo #160 Col. Centro
Pátzcuaro, Michoacán, México
Tel.: (434) 342 7801
reservas@delera.com
www.delaera.com

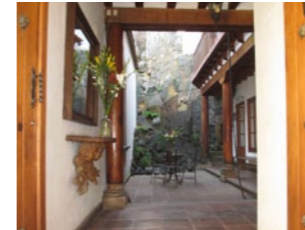

POSADA DE LA SALUD
DOS ESTRELLAS
Benigno Serrato No. 9
Col. Centro
Pátzcuaro, Michoacán, México
Tel./Fax: (434) 342 0058
posadadelasalud@hotmail.com



VALMEN
DOS ESTRELLAS
Lloreda y Ahumada No. 34
Col. Centro
Pátzcuaro, Michoacán, México
Tel.: (434) 342 1161
valmen@patzcuaro.org
www.valmenhotel.com.mx

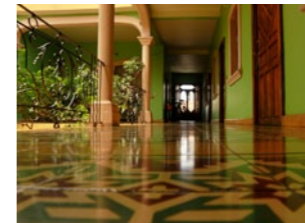

Santa Clara del Cobre

OASIS
DOS ESTRELLAS
Portal Allende No.144 Col. Centro
Santa Clara del Cobre,
Michoacán, México
Tel./Fax: (434) 343 0040
hotel_oasis@outlook.com



Tacámbaro

QUINTA SAUZ
"CENTRO DE EXPERIENCIAS ÚNICAS"
CATEGORÍA ESPECIAL
Carr. Tacámbaro a paso de Morelos S/N
Col. Canícuaro
Tacámbaro, Michoacán, México
Tel. (459) 596 0616
reservaciones@quintasauz.com.mx
www.quintasauz.com



MANSIÓN DEL MOLINO
CUATRO ESTRELLAS
Morelos No. 450 Col. Centro
Tacámbaro, Michoacán, México
Tel.: (459) 596 0007
Fax: (459) 596 1257
mansiondelmolino1@yahoo.com.mx
www.mansiondelmolino.com



TZITZUNI
CUATRO ESTRELLAS
Morelos No. 148 Col. Centro
Tacámbaro, Michoacán, México
Tel./Fax: (459) 596 0463
tzitzuni_av@hotmail.com



Zacapu

REAL PURÉPECHA
CUATRO ESTRELLAS
Av. Morelos No. 39
Col. Centro
Zacapu, Michoacán, México
Tels.: (436) 363 0155 / 363 5457
hotel@realpurepecha.com
www.realpurepecha.com

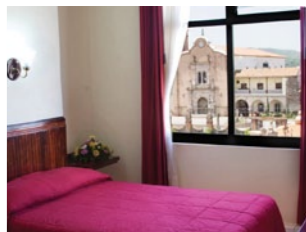

Zirahuén

ZIRAHUÉN FOREST & RESORT (CABAÑAS-PARQUE DE AVENTURA & CONVENCIONES)
CUATRO ESTRELLAS
Riviera del Lago No. 3
Zirahuén, Michoacán, México
Tel./FAX: (443) 326 3301
info@zirahuen.com
www.zirahuen.com



QUIROGA

CENTRO ARTESANAL Y GASTRONÓMICO DE MICHOACÁN

A 24 kilómetros de Pátzcuaro. Quiroga es un pueblo de fundación prehispánica que constituía un paso obligado de la capital de los tarascos de Tzintzuntzan, al centro ceremonial de Zacapu y era conocido como Cocupao, que significa "lugar de recepción".

Quiroga encontraras las mejores carnitas del País. En la plaza principal a un lado de la iglesia, hay decenas de puestos de carnitas de la mejor calidad y un sabor inigualable. Este platillo se come en tacos con tortilla hecha a mano o bien en tortas acompañadas de un delicioso guacamole, salsa verde o roja, y por supuesto el toque picosito con chiles en vinagre.



En Quiroga, se encuentran dos localidades: Santa Fe de la Laguna que es una población prehispánica, y Huayamen, que fue reubicada por Don Vasco de Quiroga, para establecer un hospital. La población indígena del lugar, ha conservado sus costumbres y formas culturales. En 1986, se elevó a la categoría de ciudad, en virtud de su desarrollo económico.

Quiroga es uno de los centros comerciales y artesanales más grande e importante de Michoacán y del país se hacen y distribuyen artesanías producidas en la región de muy variados diseños y aglutinando desde la artesanía en madera, alfarería, popotillo, tule y chuspata, además de los trabajos entallados de madera y cerámica.

La comercialización y fabricación de artesanía es considerada una de las principales fuentes de ingresos económicos ya que a través de esta se atrae el turismo.

El municipio cuenta con varios monumentos arquitectónicos como son la Parroquia de San Diego de Alcalá, construida en el siglo XVII, de estilo barroco en sus muros laterales cuenta con incrustaciones de porcelana. El Templo de la Inmaculada Concepción, la capilla de San Miguel, la capilla de San Vicente de Padua en la cabecera municipal y en Santa Fe de la Laguna, el antiguo Hospital de Nuestra Señora del Rosario y las capillas de San Juan y del Sagrado Corazón de Jesús.



TEMPLO EL **SAGRARIO** EN PÁTZCUARO

El Templo del Sagrario en Pátzcuaro es uno de los monumentos arquitectónicos más representativos de nuestro Pueblo Mágico y sin duda uno de los más fotografiados. Su belleza arquitectónica es muestra de la arquitectura virreinal.

Al visitarlo, podrás apreciar su altar que es un testimonio único del estilo barroco. De acuerdo al Cuadernillo del Patrimonio Cultural de Pátzcuaro, este altar tiene un estilo barroco mixto, con pintura y escultura a la vez, con contrafuertes del siglo XVII. La construcción tiene elementos arquitectónicos del siglo XVIII así como algunas reminiscencias del estilo mudéjar notables en la Puerta y Arco de Entrada.

Este monumento histórico de Pátzcuaro, es ante todo un lugar a donde los fieles católicos patzcuarenses, acuden a misa y a diferentes actividades religiosas organizadas por Templo del Sagrario.

Un lugar histórico, fundado por Don Vasco de Quiroga, como Hospital de Santa Martha entre 1536 y 1540. En ese mismo tiempo pidió que se realizara con la técnica de Pasta de Caña de Maíz una imagen de la Virgen, a la que consagró y nombró Patrona con la advocación de la Salud. Siendo en este lugar donde Nuestra Señora de la Salud de Pátzcuaro permaneció por 150 años.





En 1603, se construyeron los primeros cimientos de lo que en su momento sería el Santuario; poco a poco se fue edificando este monumento. Para 1691, el Obispo Fray Baltazar de Covarrubias, otorgó licencia a los indígenas del Barrio de San Salvador para que en el Hospital de Santa Martha, se levantara el altar del descendimiento y que saliera una peregrinación todos los años durante el Viernes Santo. Tradición que perdura y que podemos observar cada Semana Santa en Pátzcuaro.

Con el paso de los años, el culto a la Virgen de la Salud de Pátzcuaro aumentó, volviéndose insuficiente este recinto religioso. Así en 1691, se inició su construcción, concluyendo su construcción y siendo solemnemente dedicado el 8 de Diciembre de 1717 por el cura Eugenio Ponce de León.

Con la construcción de este Santuario, el Hospital de Santa Martha fue desplazado y poco a poco se fue destruyendo. Actualmente, todavía se pueden observar los restos del hospital en las casas contiguas al Templo del Sagrario.

En 1719 se fundó una cofradía con el nombre del Descendimiento y Santo Entierro de Cristo y la Soledad de la Virgen.

Para el año de 1743, este recinto religioso le fue entregado al Convento de las Monjas Dominicanas, que acaba de ser fundado en Pátzcuaro.

En el Templo del Sagrario la imagen de la Virgen de la Salud de Pátzcuaro permaneció durante 191 años, hasta que en el año de 1908 fue trasladada a lo que es hoy en día la Basílica de Nuestra Señora de la Salud de Pátzcuaro.

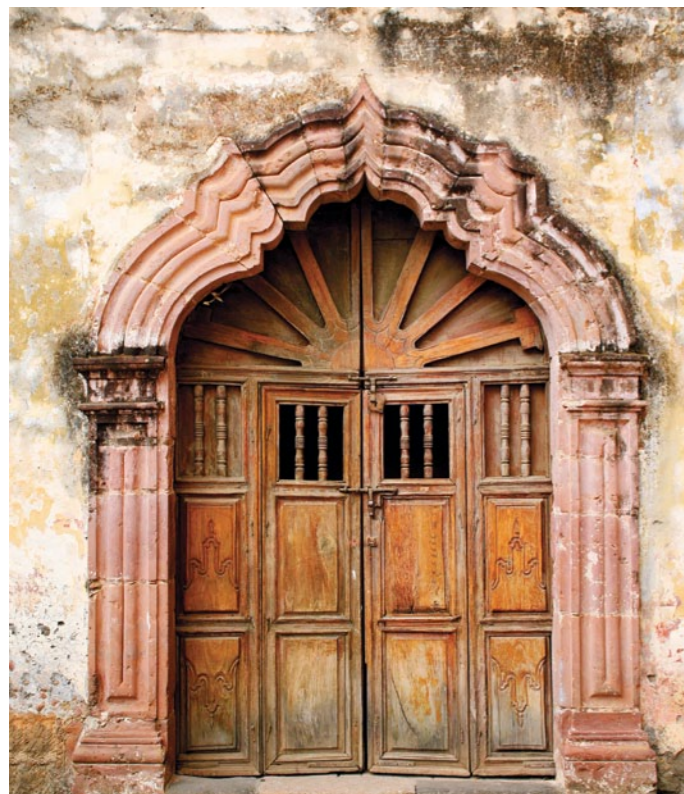

ZACAPU

CULTURA PURHÉPECHA



A 61 kilómetros de Pátzcuaro.

Esta ciudad es considerada como el primer asiento de la raza Purépecha, que más tarde poblaría todo lo que hoy es Michoacán, parte de Guanajuato y Querétaro. Actualmente, es un reconocido centro agrícola, comercial e industrial.

Los atractivos que ningún turista se puede perder en Zacapu hay que mencionar los siguientes: la Parroquia de Santa Ana, el Santuario de la Virgen de Guadalupe, la Capilla de San Juan Bautista y el convento franciscano construido en el siglo XVI. También hay un complejo conventual franciscano, en la localidad de Naranja de Tapia. Por lo que se refiere a los puntos de interés arqueológico, hay

que mencionar una extensa zona que comprende una porción del lugar donde se localiza la cabecera municipal.

Las fiestas principales de Zacapu, este rincón michoacano se caracteriza por ser el escenario de coloridas festividades. Una de ellas acontece el 24 de junio, con la Fiesta de San Juan Bautista, otra de gran importancia es la Festividad en honor de Santa Ana, el 26 de julio. Para el 15 de septiembre se organiza en el lugar una importante carrera ciclista, la cual ha servido de plataforma a numerosos ciclistas que han logrado destacar a nivel nacional, como es el caso de Rodolfo Vitela y Armando Martínez. En noviembre, Zacapu es el escenario de una gran feria agrícola,

comercial y ganadera. Pero el entorno de esta comunidad purépecha se llena de fervor y sentimiento el día 12 de diciembre, con la celebración en honor de la Virgen de Guadalupe, la cual se lleva a cabo en la cabecera municipal y buena parte de las comunidades cercanas.

La música tradicional de estos rumbos michoacanos se interpreta con bandas de viento y mariachi. Las tradiciones artesanales incluyen la elaboración de piezas de alfarería, vasijas y objetos de fibras vegetales. Por lo que se refiere a la gastronomía local, esta última queda representada a la perfección por el "churipo", un alimento ancestral que incluye caldo de res en chile colorado, acompañado de ciertos tamales conocidos como corundas y atole de grano.

Por lo que se refiere a las bebidas tradicionales de la región, sobresale el tepache, el cual es la bebida típica de varios municipios cercanos a Zacapu. Tal bebida se prepara en una olla de barro llena de agua, piloncillo y cáscaras de piña, y se deja fermentar por tres días seguidos. Esa bebida se

degusta en celebraciones y es conocida también en algunas otras poblaciones como Carape. No hay que olvidar lugares como el convento franciscano, la zona arqueológica, la casa de la cultura, las lagunas de Zacapu, La Zarcita, La Crucita y el Tarejero.



Festividades

Artesanías



MARZO: 14 – Aniversario Luctuoso de Don Vasco de Quiroga, semana cultural. Exposición de artesanías, concierto de órgano en la Basílica y música tradicional.

ABRIL: Semana Santa (varía Marzo/Abril), Viernes Santo: Procesión de los Cristos de diversas comunidades. Sábado: Procesión del Silencio con imágenes de la Dolorosa que datan del siglo XVI al XIX, por la congregación de encapuchados del Sr. de la Tercera Orden del Templo de San Francisco.

MAYO: 3 – Fiesta de la Santa Cruz. Veneración de una de las cruces (Cruz verde) que se dice, dejó Vasco de Quiroga.

JUNIO: El primer jueves – Se realiza el primer Corpus y rejuego por las principales calles. 8 – Peregrinación a la Basílica de Nuestra Señora de la Salud.

JULIO: 21 – Aniversario de los movimientos milagrosos del Sr. de la Tercera Orden de San Francisco.

SEPTIEMBRE: 15 y 16 – Grito de la Independencia, Ceremonia en el Palacio Municipal y verbena popular. 28 de septiembre Aniversario de Pátzcuaro. Se llevan a cabo eventos culturales, artísticos y se entrega la Presea Don Vasco a hombres sobresalientes. Día 29 – Día de San Miguel Arcángel.

OCTUBRE: 4 – Día de San Francisco de Asís. 12 – Día de la Virgen de Guadalupe.

NOVIEMBRE: 1 y 2 – Día de todos los Santos y Noche de Muertos o llamado también "El regreso de las ánimas". En comunidades de la rívera del Lago. En estas dos fechas se llevan a cabo rituales para rendir culto a los antepasados.

DICIEMBRE: 8 – Día de la Virgen de Nuestra Señora de la Salud. Presentación de danzas, mojigangas, artesanías, bandas y desfile. 16 al 24 – Se realizan posadas en espera de la Navidad.

ENERO: 6 – Caminata de Reyes Magos. 17- Fiesta en Honor de San Antonio Abad.

FEBRERO: 2 – Fiesta del Carnaval. Empiezan el domingo anterior al Miércoles de Ceniza.

Laca y Maque: El maque floreció en Uruapan y en Pátzcuaro se empleó esta técnica después de la colonización, pero ya modificado con pincel y brocha. Aquí sobresale la laca y el maque con perfilado o delineado en oro para terminar su decoración.

Pasta de Caña: La pasta de caña es utilizada para hacer esculturas religiosas, los artesanos realizan estas piezas con molienda de maíz y agregan un aglutinante que sale del extracto de una orquídea que crece en las orillas del lago de Pátzcuaro.

Mueble Artesanal y Madera Tallada: Pátzcuaro se reconoce por su mercado regional de mueble artesanal con la combinación de madera tallada; las técnicas de elaboración son únicas de cada artesano y reflejan los rasgos de sus comunidades. En tu visita a Cuanajo, te enamorarás de los muebles.

Manta Artesanal: Las mantas son elaboradas con hilos de algodón y acrílín, con colores vivos sus; diseños varían entre deshilados y estampados a cuadros o líneas que se logran mientras se teje el lienzo.

Textil de Telar de Cintura: Se le llama de esta forma porque se sujeta en la cintura del cuerpo de la mujer durante su elaboración. En tu visita a Cuanajo, no dudes en adquirir uno.



Dónde comprar

Palacio Huitziméngari
Plaza Vasco L-D de 9:00 a 20:00 hrs.

Casa de los Once Patios
Madrigal de las Altas Torres s/n.
L-D de 9:00 a 20:00 hrs.



Atractivos

- PUEBLOS MAGICOS
- ARTESANÍAS
- ARQUEOLOGÍA
- ZONA LACUSTRE
- ARQUITECTURA RELIGIOSA
- GASTRONOMÍA
- DEPORTES EXTREMOS



Distancias

Distancias Regionales		Distancias Nacionales	
De Pátzcuaro a:	km	De Pátzcuaro a:	km
Ario de Rosales	46	Acapulco, Gro.	644
Caracha	40	Aguascalientes, Ags.	380
Carácuaro	136	Guadalajara, Jal.	284
Chupícuaro	30	Guanajuato, Gto.	233
Cuanajo	15	Ixtapa, Gro.	348
Erongarícuaro	18	Lázaro Cárdenas, Mich.	283
Ihuatzio	15	León, Gto.	255
La Tzaráracua	78	Manzanillo, Col.	549
Quiroga	19	México, D.F.	328
San Juan Nuevo	69	Monterrey, N.L.	945
Santa Clara del Cobre	24	Morelia, Mich.	53
Santa Fe de la Laguna	25	Querétaro, Qro.	249
Tacámbaro	54	Salamanca, Gto.	81
Tingambato	28	San Luis Potosí, S.L.P.	452
Tzintzuntzan	15	San Miguel de Allende, Gto.	242
Tócuaro	12	Toluca, Méx.	183
Tupátaro	12	Uruapan, Mich.	52
Volcán Parícutín	89	Zamora, Mich.	129
Zacapu	61	Zitácuaro, Mich.	199
Zirahuén	22		